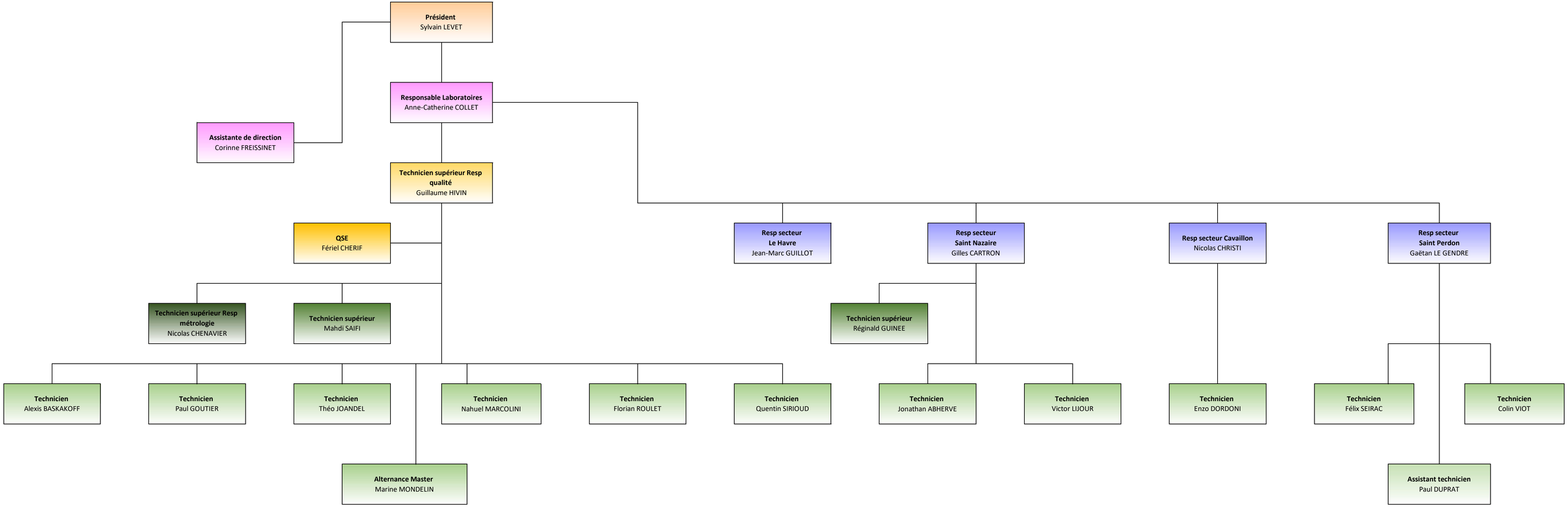
Président
Sylvain LEVET
Responsable Laboratoires
Anne-Catherine COLLET
Assistante de direction
Corinne FREISSINET
Technicien supérieur Resp qualité
Guillaume HIVIN
QSE
Fériel CHERIF
Resp secteur Le Havre
Jean-Marc GUILLOT
Resp secteur Saint Nazaire
Gilles CARTRON
Resp secteur Cavaillon
Nicolas CHRISTI
Resp secteur Saint Perdon
Gaëtan LE GENDRE
Technicien supérieur Resp métrologie
Nicolas CHENAVIER
Technicien supérieur
Mahdi SAIFI
Technicien supérieur
Réginald GUINEE
Technicien
Alexis BASKAKOFF
Technicien
Paul GOUTIER
Technicien
Théo JOANDEL
Technicien
Nahuel MARCOLINI
Technicien
Florian ROULET
Technicien
Quentin SIRIOUD
Technicien
Jonathan ABHERVE
Technicien
Victor LIJOUR
Technicien
Enzo DORDONI
Technicien
Félix SEIRAC
Technicien
Colin VIOT
Alternance Master
Marine MONDELIN
Assistant technicien
Paul DUPRAT